



PROCESSO DE CERTIFICAÇÃO

A experiência de Mafra

MMS - Mafra Mais Sustentável

Reunião de Plenária da Secção dos Objetivos de
Desenvolvimento Sustentável (ODS)

Associação Nacional dos Municípios Portugueses

Coimbra, 9 de abril 2024



MMS TEAM - MAFRA MORE SUSTAINABLE

Vereadora e Ponto Focal



Marta
Gomes



Ana
Ferreira

Equipa Técnica



Diogo
Casaleiro



Inês
Leitão



Filomena
Bexiga



Beatriz
Santos

Consultores Externos



Pedro
Mateus
das Neves



Paula
Maldonado



ENQUADRAMENTO

Certificação SDG Cities – UN Habitat, Nações Unidas

Como funciona?

O desempenho das cidades na geração de planos baseados em evidências, na melhoria dos sistemas e capacidades locais e, em última análise, na promoção do impacto dos ODS é reconhecido globalmente através de uma série de Certificados de Cidades ODS.



Certificação de Cidades ODS

Os governos nacionais participantes, em coordenação com o ONU-Habitat, medirão e certificarão o progresso dos governos locais de acordo com os esforços e ações que empreendem para concretizar os ODS e melhorar a qualidade de vida. As cidades que aderirem ao Programa Cidades ODS de forma independente serão certificadas pela ONU-Habitat ou pelos seus parceiros de desenvolvimento. Nesses casos, acordarão desde o início os seus critérios de desempenho com a ONU-Habitat.

Em colaboração com governos nacionais e outros parceiros de desenvolvimento, a ONU-Habitat concede certificados às cidades de forma incremental em cada fase chave.



EXPERIÊNCIA MAFRA - 2022



Campanha de sensibilização alargada com a participação dos cidadãos



EXPERIÊNCIA MAFRA - 2022



Sensibilização e Educação





EXPERIÊNCIA MAFRA - 2022



Sensibilização e Educação





EXPERIÊNCIA MAFRA - 2022



Sensibilização e Educação





EXPERIÊNCIA MAFRA - 2022



Sensibilização e Educação





EXPERIÊNCIA MAFRA - 2022



Workshops

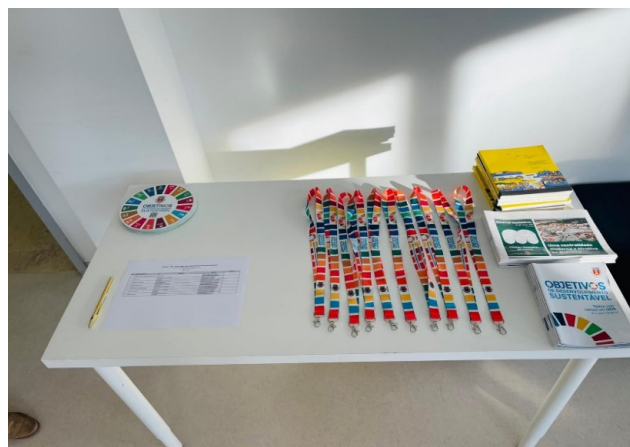
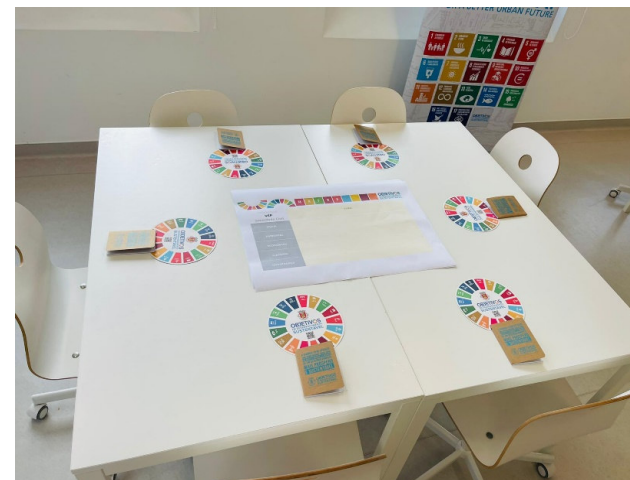



EXPERIÊNCIA MAFRA - 2022



Sensibilização e Educação





EXPERIÊNCIA MAFRA - 2022



Sensibilização e Educação





EXPERIÊNCIA MAFRA - 2022



CESOP LOCAL/ Territórios Sustentáveis

ÍNDICE DE SUSTENTABILIDADE MUNICIPAL 2023

MAFRA

O CESOP monitoriza o grau de sustentabilidade do território, a dinâmica de envolvimento das partes interessadas e o grau de desempenho da organização autárquica.

O Índice de Sustentabilidade Municipal (ISM) localiza, mede e monitoriza os ODS da Agenda 2030 ao nível local. A recolha de dados nos Municípios de Portugal permite fazer uma análise comparativa entre os Municípios do país.

Trata-se de um instrumento de apoio à definição de estratégias autárquicas que valoriza o papel das comunidades locais como agentes de desenvolvimento.



EXPERIÊNCIA MAFRA - 2022



Relatório Diagnóstico

O que fizemos?

Recebemos contributos, de quase todo o Universo Municipal que resultaram da Ação de Sensibilização do Kick-off.

Estiveram envolvidos neste desafio, **1241 de 1274 colaboradores do Município o que representa 97,4%**.

Foram elencados um total de 319 Projetos/Programas/Ações, e os ODS a que concorre.

Da informação recolhida e validada, resultam os seguintes dados:

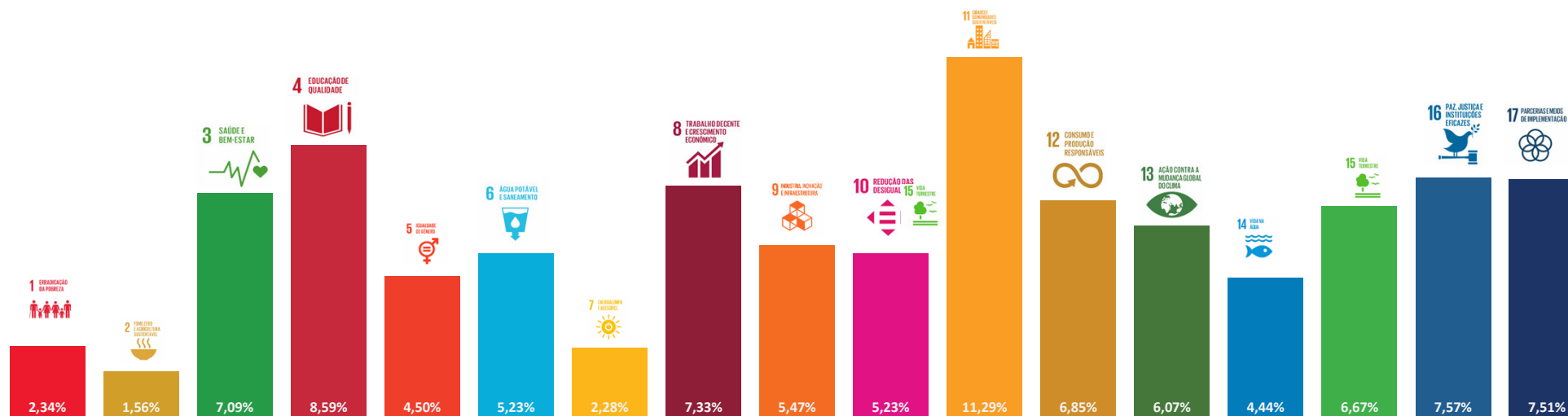



EXPERIÊNCIA MAFRA - 2022



PESSOAS

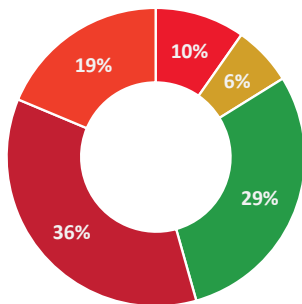

PLANETA

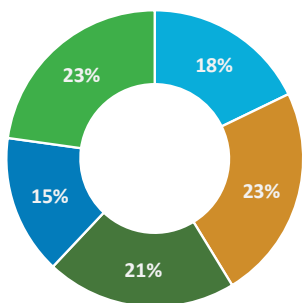

PROSPERIDADE

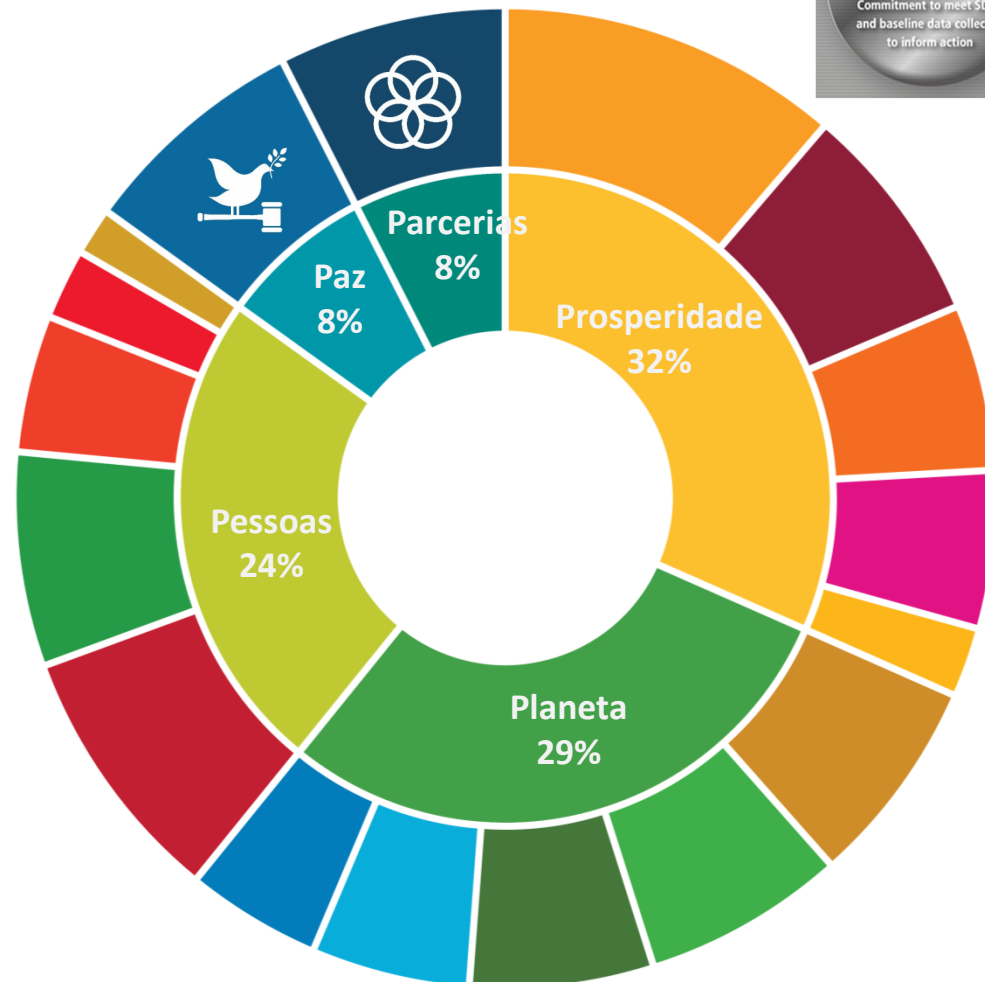
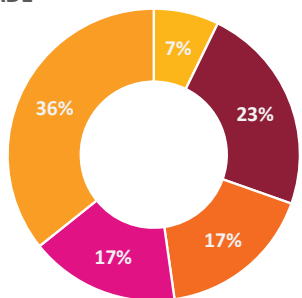

«Mandala» dos 5 P's



EXPERIÊNCIA MAFRA - 2022



Diagrama ODS de Mafra



EXPERIÊNCIA MAFRA - 2022

SILVER SETEMBRO 2022

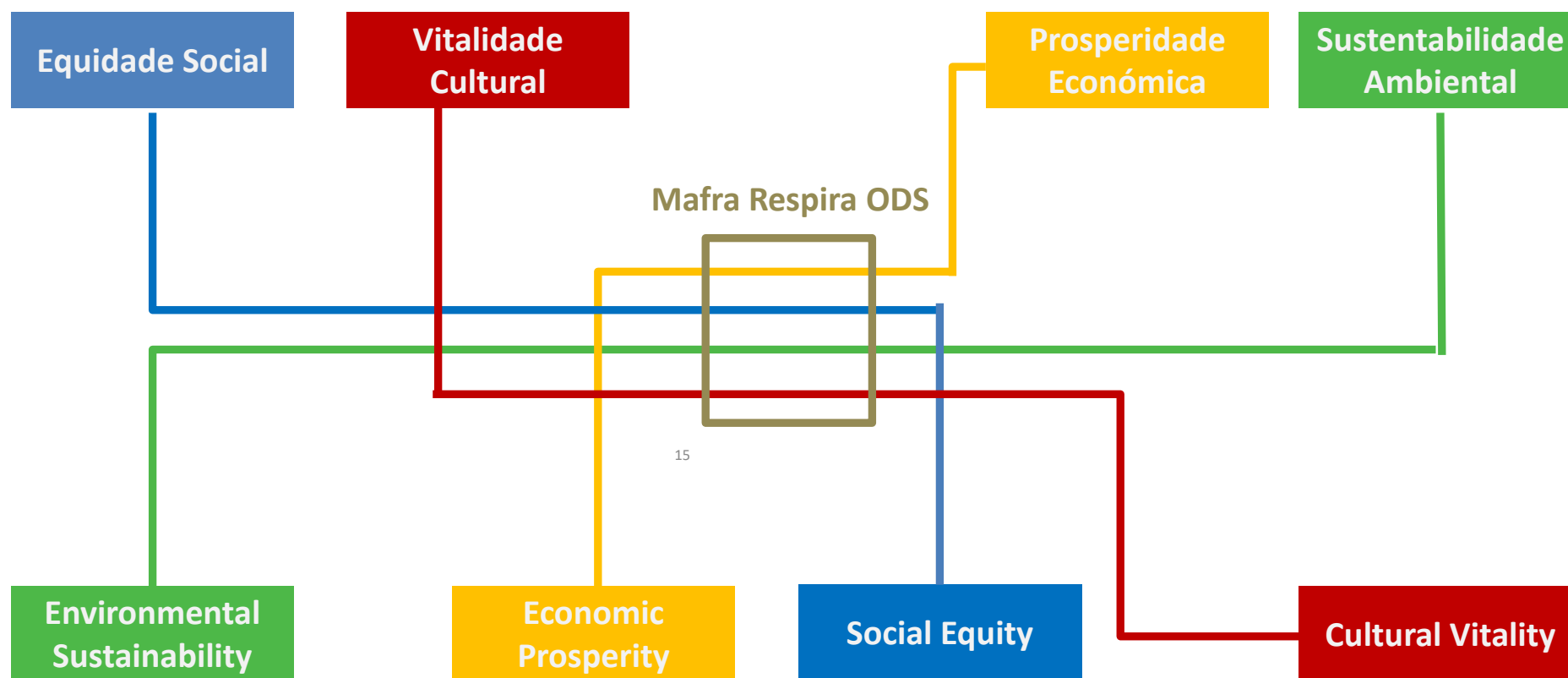

Mafra foi distinguida com a Certificação Prata, em reconhecimento pela sua integração na iniciativa "Cidades Globais dos ODS"

As Câmaras Municipais de **Mafra, Braga, Loulé e Quelimane** (Moçambique), a Área Metropolitana de Lisboa, a Comissão de Coordenação e Desenvolvimento Regional de Lisboa e Vale do Tejo, a Universidade Católica Portuguesa e a UN-Habitat assinaram uma **carta de intenção** com vista ao desenvolvimento de um **plano de ação conjunto para a criação de Laboratórios Regionais e um Hub Global no âmbito dos ODS**.





EXPERIÊNCIA MAFRA - 2023

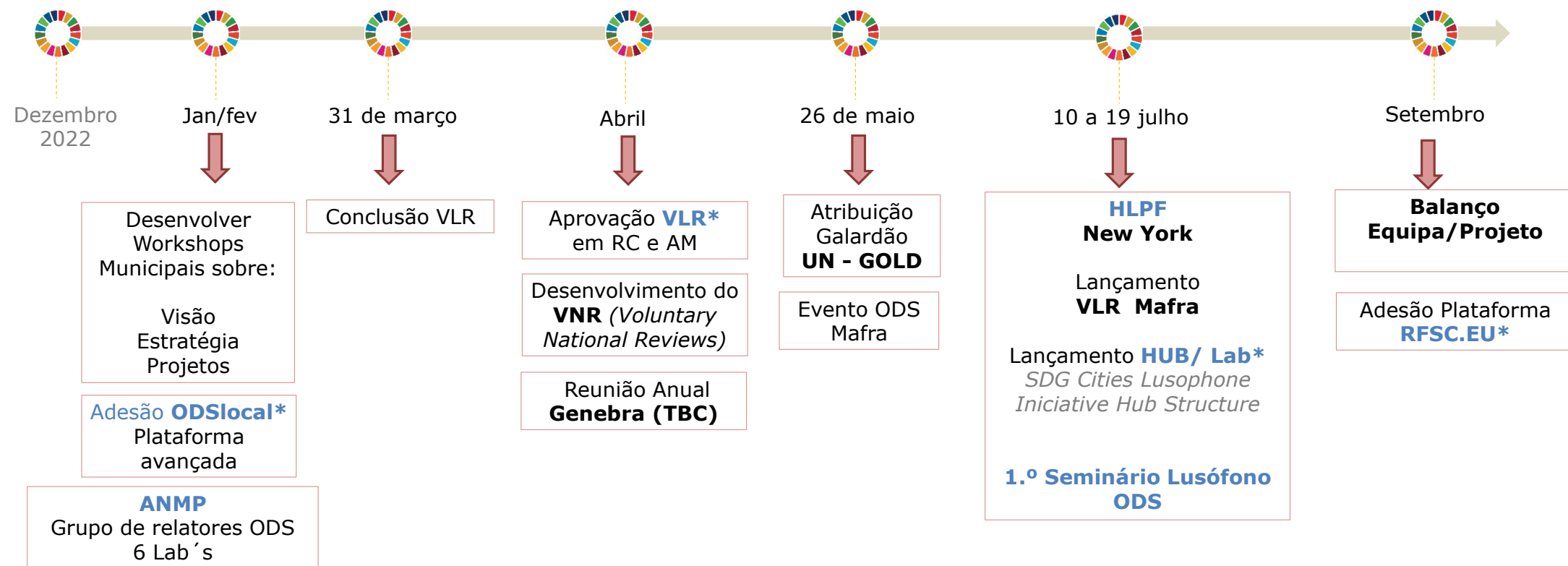

Fusão de Indicadores

Campanha de sensibilização alargada com a participação dos cidadãos





EXPERIÊNCIA MAFRA - 2023



Plataforma ODSLocal

Iniciativa que visa mobilizar os Municípios e outras entidades relevantes para a concretização, ao nível local, dos Objetivos de Desenvolvimento Sustentável propostos pela Agenda 2030 das Nações Unidas.

▶ 185 Indicadores

O caso de Mafra:

▶ 148 Indicadores

▶ 10 Projetos

▶ 178 Boas Práticas





EXPERIÊNCIA MAFRA - 2023



The Reference Framework for Sustainable Cities - RFSC

Ajuda os principais atores a desenvolver e implementar planos e estratégias para cidades atraentes e sustentáveis.

Promove o desenvolvimento urbano integrado para pequenas, médias e grandes cidades em toda a Europa e em todo o mundo.

5 DIMENSÕES, 30 METAS E 176 INDICADORES



1. Dimensão espacial
2. Dimensão Governança
3. Dimensão Social
4. Dimensão Económica
5. Dimensão Ambiental

UMA APLICAÇÃO WEB PARA PERMITIR A IMPLEMENTAÇÃO DA CARTA DE LEIPZIG PARA CIDADES EUROPEIAS SUSTENTÁVEIS PARA GUIAR AS CIDADES no seu próprio caminho rumo à sustentabilidade

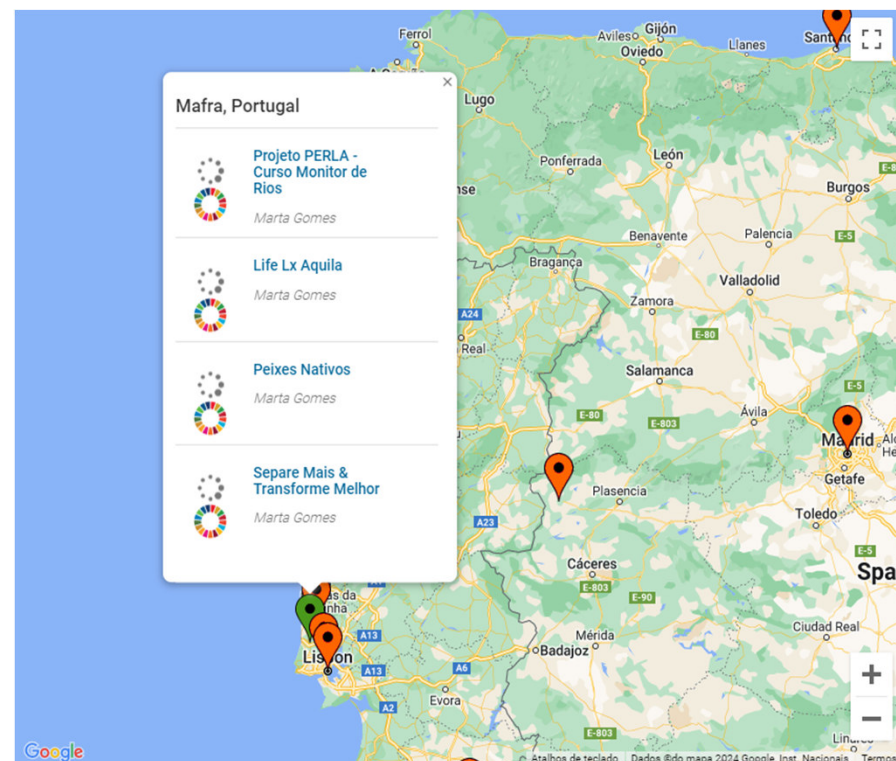

<http://app.rfsc.eu/project/index/sort/updateDate/direction/desc/page/1>



EXPERIÊNCIA MAFRA - 2023



ISM (133 indicadores) / Framework UN Habitat (77 indicadores)

Metainformação_ISM2022_220812 [Vista Protegida] - Excel

VISTA PROTEGIDA Tenha cuidado, os ficheiros provenientes da Internet podem conter vírus. A menos que precise de os editar, é mais seguro manter-se na Vista Protegida. Ativar Edição

Metainformações ISM 2022														
ODS	Meta	Indicador	Unidade	Ano	Periodicidade	Fonte de dados	Construção	Valores limites			Descrição indicad	Ano de entrada r ISM/ODS	Propos alteraç	
								Superio (100)	Inferior (I)	Fonte				
Objetivo 1 - Eradicar a pobreza	12.1	Até 2030, reduzir pelo menos para metade a proporção de beneficiários do RSI na população residente em idade ativa (%)	% população	2020	Annual	INE	INE	Metade do valor de 2015	Valor de 2015	ONU	A2	Proporção da população c	2018	
	12.2	Até 2030, reduzir pelo menos para metade a proporção de crianças e jovens que beneficiam do abono de família da Segurança Social (%)	%	2020	Annual	INE	CESOP	Metade do valor de 2015	Valor de 2015	ONU	A2	Proporção da população c	2021	
	12.3	Até 2030, reduzir pelo menos para metade a proporção de rendimento mediano disponível por dia do primeiro quintil, por agregado fiscal (I)	I	2020	Annual	INE	CESOP	20,81	2,68	OCDE	B1	Valor médio do rendiment	2022	Novo indica
	14.1(a)	Até 2030, garantir que todos os homens e mulheres, p	% população	2011	Decenal	INE	CESOP	0,5	50	CESOP	A1	Proporção da população r	2018	
	14.1(b)	Até 2030, garantir que todos os homens e mulheres, p	% população	2011	Decenal	INE	CESOP	100	90	OCDE ESDR	B1	Proporção da população c	2018	
	14.1(c)	Até 2030, garantir que todos os homens e mulheres, p	% do salário	2020	Annual	INE	CESOP	32,69	64,69	CESOP	B1	Comparação entre o prec	2022	(1) Duplicad
	1b	1b.1 Criar enquadramentos políticos sólidos ao nível nacio	% despesas 2019*	2019*	Annual	Portal Autarca	CESOP	9,75	0	CESOP	C2	Despesas anuais do muni	2018	
1b	1b.2 Criar enquadramentos políticos sólidos ao nível nacio	per capita	2019*	Annual	Portal Autarca	CESOP	91,1	2,3	CESOP	C2	Despesas anuais do muni	2018		
Objetivo 2 - Eradicar a fome	2.2	Até 2030, acabar com todas as formas de malnutrição, 2.2.2	% população	2019	Quinquenal	INE	INE	0	25	OCDE SDG Index	A1B1	Proporção da população r	2018	
	2.4	Até 2030, garantir sistemas sustentáveis de produção 2.4.1	% total empr	2020	Annual	DGADP	CESOP	16,1	0	Eurostat	B1	Produtores e preparadore	2018	
	2.4	Até 2030, garantir sistemas sustentáveis de produção 2.4.2	mg N03/litro	2017-20	Annual	SNIEH	CESOP	25	50	ESDR	B1	Nível médio de Nitrato nas	2019	
	3.1	Até 2030, reduzir a taxa de mortalidade materna globa	Nº	2020	Annual	INE	CESOP	70 por 100000	140 por 100000	ONU SDG Index	A1	Número de mulheres que	2018	
	3.1	Até 2030, reduzir a taxa de mortalidade materna globa	% nascimr	2021	Annual	INE	CESOP	100	-	OCDE	B1	Proporção de nascimr	2018	
	3.2	Até 2030, acabar com as mortes evitáveis de recém-n	% nados-vi	2021	Annual	INE	CESOP	25	50	ONU SDG Index	A1	Proporção de óbitos de cri	2018	
	3.2	Até 2030, acabar com as mortes evitáveis de recém-n	% nados-vi	2021	Annual	INE	CESOP	12	18	ONU SDG Index	A1	Proporção de crianças cor	2018	
	3.3	Até 2030, acabar com as epidemias de Sida, tubercul	% habitante	2019	Annual	Documento er	CESOP	0	1	OCDE ESDR	A1B1	Número de novos casos d	2018	
	3.3	Até 2030, acabar com as epidemias de Sida, tubercul	por 100.000 h	2020	Annual	INE	CESOP	0	14,7	CESOP	A1	Proporção da população f	2019	
	3.4	Até 2030, reduzir num terço a mortalidade prematura	por 100.000 h	2020	Annual	INE	CESOP	400	900	CMS	B1	Proporção da população c	2018	
	3.4	Até 2030, reduzir num terço a mortalidade prematura	por 100.000 h	2020	Annual	INE	CESOP	0	22	OCDE ESDR	B1	Proporção da população c	2018	



EXPERIÊNCIA MAFRA - 2023



ISM (133 indicadores) / Framework UN Habitat (77 indicadores)

UMF Standardization - FINAL FRAMEWORK - Excel

Ficheiro Base Inserir Esquema de Página Fórmulas Dados Rever Ver edoclink Diga o que pretende fazer... Ana Ferreira Partilhar

Calibri 10 A A Moldar Texto Geral

Cortar Copiar Colar Pincel de Formatação Área de Transferência Tipo de Letra Alinhamento Número

Formatar como Tabela Estilos de Célula Inserir Eliminar Formatar

Soma Automática Preenchimento Limpar Ordenar e Filtrar Localizar e Selecionar

E6 Proportion of population with access to Cultural Infrastructure

	A	B	C	D	E	F	G	H	I	J	K	L	M	N
	INDICATOR TRACKING NO.	Domain	City Objective	Indicator Ref	Indicator	Sub-indicators	Unit of measurement	Desired disaggregation	Raw Value (City A)	Year	Data Source	Disaggregations	Raw Value (City B)	Year
1	UMF-53	Culture	Safe and Peaceful	4.1.1	Culture for social cohesion	Intercultural tolerance	Proportion in %	Geographical location, education level, sex, age, social economic status	30					
2						Interpersonal trust	Proportion in %	Geographical location, education level, sex, age, social economic status	45					
3						Perception of gender equality	Proportion in %	Geographical location, education level, sex, age, social economic status	56					
4	UMF-54			4.1.2	Cultural knowledge	N/A	Score (0-1), from aggregated and standardized values from a checklist	Components of cultural knowledge indicator: ICH, Diversity in Curriculum for Heritage, capacity building programmes	0,8					
5														
6	UMF-55		Inclusive	4.2.1	Proportion of population with access to Cultural Infrastructure	N/A	Proportion in %	Geographical location, social economic status	49					
7	UMF-56			4.2.2	Cultural participation	Cultural site visits	Proportion in % (population)	Geographical location, social economic status, education level, age	39					
8						Cultural attendance	Proportion in % (population)	Geographical location, social economic status, education level, age	47					
9						Individual cultural activities	Proportion in % (population)	Geographical location, social economic status, education level, age	44					
10	UMF-57		Resilient	4.3.1	Cultural employment	N/A	Proportion in % (population)	Age, sex, education level, income levels	4					
11	UMF-58			4.3.2	Expenditure on heritage (on safeguarding cultural and natural heritage)	N/A	Proportion in % (budget)	Categories of heritage	12					
12	UMF-59		Sustainable	4.4.1	Sustainable management of heritage	N/A	Score (0-1), from aggregated and standardized values from a checklist	Geographic location	0,3					
13	UMF-60			4.4.2	Climate adaptation and resilience	N/A	Score (0-1), from aggregated and standardized values from a checklist	Geographical location	0,44					

Society Domain - raw data Economy Domain raw data Environment Domain raw data Culture Domain raw data Governance Domain raw data Full list & Standardization



EXPERIÊNCIA MAFRA - 2023



VLR DE MAFRA

Relatório Voluntário Local/ Voluntary Local Review (VLR)

Foi desenvolvido na sequência do programa municipal em curso, transferindo e partilhando conhecimentos.

Objetivo

Produzir uma ferramenta que fosse um **roteiro** para atingir os ODS em Mafra. Esta investigação teve o contributo de muitos parceiros, incluindo a sociedade civil, a academia e as empresas presentes no Concelho de Mafra.

Formato

Baseado no Global Guiding Elements for Voluntary Local Reviews of SDG implementation produzidos pelo UN Department for Economic and Social Affairs (UNDESA).

MAFRA MORE SUSTAINABLE Voluntary Local Review

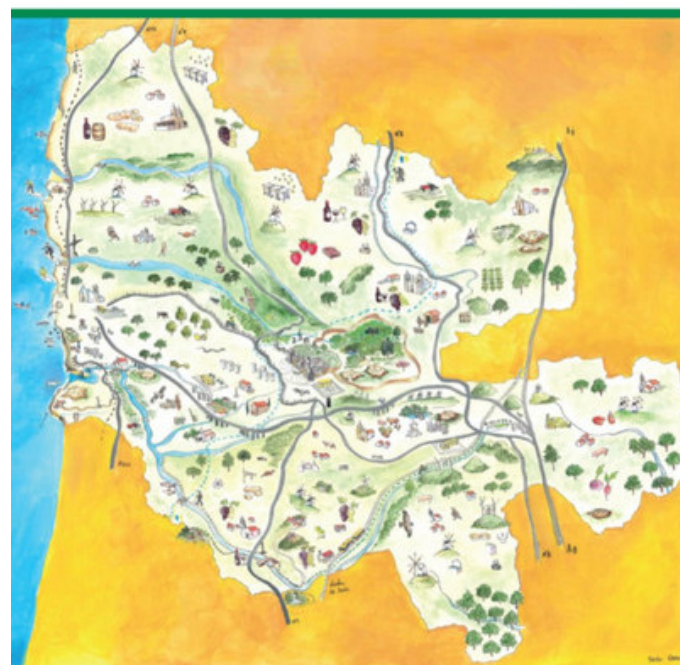



EXPERIÊNCIA MAFRA - 2023

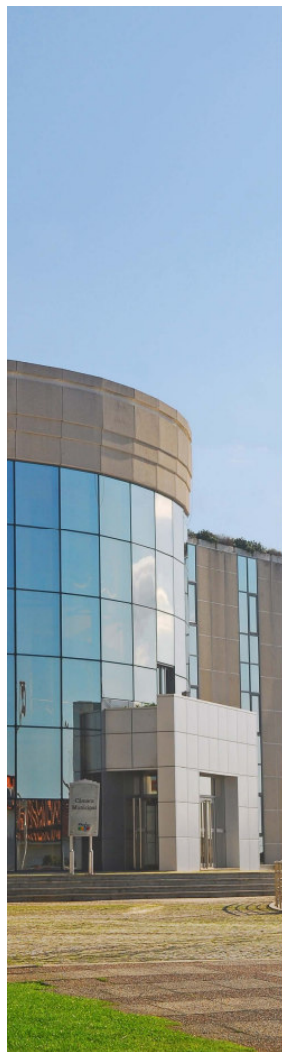

VLR FICHA TÉCNICA

Título: Mafra Mais Sustentável – Relatório Voluntário Local

Equipa interna – Mafra Mais Sustentável (Câmara Municipal de Mafra)

Vereadora Marta Gomes
Ana Carolina Ferreira
Diogo Casaleiro
Filomena Bexiga
Inês Leitão
Miguel Correia

Equipa externa – Global Solutions 4U

Pedro Mateus das Neves
Paula Maldonado

Edição: Município de Mafra

Projeto gráfico e paginação: João Oliveira da Silva

Ilustração/ capa: Pedro Ramos

Arquivo: Câmara Municipal de Mafra

Data de publicação: abril de 2023

N.º de edição: 1.ª edição

Agradecimentos

O nosso especial agradecimento a todos os que contribuíram para elaboração deste documento, nomeadamente, aos colaboradores municipais, às entidades da sociedade civil e ao setor privado, que participaram de forma entusiasmada.

VLR ÍNDICE

Siglas e Acrónimos.....	6
Declaração de Abertura.....	7
Declaração de Abertura.....	8
Sumário Executivo.....	9
1. Introdução.....	10
2. Metodologia.....	11
3. Contexto Institucional.....	14
ODS 1: ERRADICAR A POBREZA.....	18
ODS 2: ERRADICAR A FOME.....	20
ODS 3: SAÚDE DE QUALIDADE.....	22
ODS 4: EDUCAÇÃO DE QUALIDADE.....	24
ODS 5: IGUALDADE DE GÉNERO.....	28
ODS 6: ÁGUA POTÁVEL E SANEAMENTO.....	30
ODS 7: ENERGIAS RENOVÁVEIS E ACESSÍVEIS.....	32
ODS 8: TRABALHO DIGNO E CRESCIMENTO ECONÓMICO.....	34
ODS 9: INDÚSTRIA, INOVAÇÃO E INFRAESTRUTURAS.....	36
ODS 10: REDUZIR AS DESIGUALDADES.....	38
ODS 11: CIDADES E COMUNIDADES SUSTENTÁVEIS.....	42
ODS 12: PRODUÇÃO E CONSUMO SUSTENTÁVEIS.....	44
ODS 13: AÇÃO CLIMÁTICA.....	46
ODS 14: PROTEGER A VIDA MARINHA.....	48
ODS 15: PROTEGER A VIDA TERRESTRE.....	50
ODS 16: PAZ, JUSTIÇA E INSTITUIÇÕES EFICAZES.....	52
ODS 17: PARCERIAS PARA A IMPLEMENTAÇÃO DOS OBJETIVOS.....	54
5. Meios de Implementação.....	56
6. Próximos passos.....	57

ANEXOS (DISPONÍVEIS EM WWW.CM-MAFRA.PT)

- Anexo 1: Indicadores_ ISM_ UMF
- Anexo 2: Visões – Estratégias – Projetos – Recursos Financeiros
- Anexo 3: Lista de Projetos ODS
- Anexo 4: Lista de Documentos Estratégicos Municipais
- Anexo 5: Referências





EXPERIÊNCIA MAFRA - 2023



Anexo 1: Indicadores _ ISM _ UMF

Dados do CESOP - Abreu, J., Joao, Hca., & Cerol, J. (2022). Índice de Sustentabilidade

Municipal (ISM) 2022 _ Mafra. Lisboa.

Resultados completos por níveis de comparação	Município	NUTS III	NUTS II	
	Mafra	Área Metropolitana de Lisboa	Área Metropolitana de Lisboa	Portugal
Resultado Global (0-100)	67.54	68.02	68.02	63.75
ODS 1 (0-100)	80.85	83.36	83.36	83.81
Meta 1.2 (0-100)	67.03	47.74	47.74	47.33
1.2.1	63.48	24.90	24.90	26.01
%	11.11	28.92	28.92	28.96
1.2.2	19.25	18.31	18.31	0.04
%	49.81	43.46	43.46	48.73
1.2.3	100.00	100.00	100.00	88.13
%	21.35	21.35	21.35	29.55
Meta 1.4 (0-100)	63.62	63.27	63.27	64.96
1.4.1(a)	99.61	97.23	97.23	97.67
%	0.81	1.87	1.87	1.69
1.4.1(b)	91.41	92.57	92.57	85.03
%	99.11	99.26	99.26	98.50
1.4.1(c)	0.00	0.00	0.00	12.17
%	68.81	73.18	73.18	60.79
Meta 1.a (0-100)	20.35	49.06	49.06	54.07
1.a.1(a)	26.10	61.42	61.42	67.06
%	3.41	5.99	5.99	6.54
1.a.1(b)	14.50	36.70	36.70	41.07
%	18.11	34.90	34.90	38.78
ODS 2 (0-100)	61.84	68.88	68.88	48.70
Meta 2.2 (0-100)	28.00	28.00	28.00	32.40
2.2.2	38.00	36.00	36.00	32.40
%	14.28	16.00	16.00	16.92
M	17.70	17.70	17.70	16.43
M	14.50	14.50	14.50	17.40
Meta 2.4 (0-100)	67.90	81.69	81.69	87.03
2.4.1	35.90	63.38	63.38	34.00
%	8.71	10.20	10.20	8.47
2.4.2	100.00	100.00	100.00	100.00
mg NO3/litro	0.81	7.86	7.86	18.75
ODS 3 (0-100)	84.39	84.19	84.19	78.99
Meta 3.1 (0-100)	100	100	100	100
3.1.1	100	100	100	100
Nº	0	6	6	19
3.1.2	100.00	100.00	100.00	100.00
%	99.81	99.95	99.95	99.65
Meta 3.2 (0-100)	100	100	100	100
3.2.1	100	100	100	100
%	8.23	4.03	4.03	3.40
3.2.2	100	100	100	100
%	2.84	2.02	2.02	1.89
Meta 3.3 (0-100)	62.63	66.70	66.70	74.64
3.3.1	92.70	78.05	78.05	87.39
%	0.81	0.22	0.22	0.13
3.3.2	72.50	43.54	43.54	61.90
%	4.01	8.31	8.31	5.61
Meta 3.4 (0-100)	67.64	70.84	70.84	64.19
3.4.1	100.00	100.00	100.00	100.00
por 100 000	199.21	289.20	289.21	289.93
3.4.2	43.44	61.89	61.89	56.43
%	13.44	8.38	8.38	9.58
Total	21.26	12.98	12.98	15.33
M	4.12	4.31	4.31	4.42

Anexo 2: Visões – Estratégias – Projetos – Recursos Financeiros

	SOCIAL			
	VISÃO	ESTRATÉGIA	PROJETOS	RECURSOS
FILOSOFIA	Onde todos se sentem felizes; Felicidade todos os dias, para todos;	Estilos de vida=salário e emocional; Construção de lares e casas de repouso;	Mafra território ativo;	Público e Privado
CIDADANIA	Mafra é uma família; Pobreza zero; Segurança e conforto; Primeira idade e a última idade;	Cidadania e preocupação com o próximo; Integração e não deixar ninguém para trás (vulneráveis); Inter-generacionalidade e promoção do Envelhecimento ativo;	Apoios a famílias numerosas; Integração inter-generacional e de migrantes; Lares com creches (diurnas e noturnas);	Público e Privado
SUADE	Saúde e bem-estar para todos; Bem-estar físico e mental;	Promoção de hábitos saudáveis; Qualidade de vida diminuindo riscos de doença; Boas práticas de nutrição;	Unidades de saúde reforçadas; Formação em segurança alimentar/nutrição;	Público e Privado
EDUCAÇÃO	Partilha de saberes e experiência; Ensino e capacitação ao longo da vida; Educação motivadora; Investigação e Conhecimento; Ensino Superior e Centros de Investigação; Educação ambiental mais participativa;	Estratégia para a educação ao longo da vida; Valorização dos conhecimentos dos seniores; Criação de instituições de ensino com carisma local (marítimo, turístico, agrícola e musical); Escolas geridas pelos municípios em que estão inseridas; Integração da educação no meio social/empresarial (formação em contexto de trabalho, integrado nos programas escolares); Capacitação e qualificação: sensibilizar o público, criar condições para o ensino, adequar a formação às necessidades e cativar entidades formadoras; Inclusão nos CVs escolares formação em contexto de trabalho;	Projeto de educação pré-escolar Divulgação e universalização das Universidades Seniores do Concelho até às comunidades mais isoladas; Centros intergeracionais – fazer do sénior um embaixador da sustentabilidade e para transmissão de valores e saberes; Criar pontes entre as escolas públicas/privadas e as empresas locais; Criar canal de ligação entre empresas e escolas;	Público e Privado
HOUSING	"Quero ir morar para Mafra"; Alojamento para a força de trabalho que se pretende atrair; Que quem valoriza Mafra possa viver em Mafra; Habitação acessível;	Estratégia local de habitação; Redefinição de critérios de acesso à habitação; Construção de habitação social e formação para a preservação da habitação; Habitação acessível para quem trabalha ou reside; Medidas de contenção no acesso à habitação;	Disponibilização de habitação a preços controlados ou arrendamento acessível; Projeto de habitação jovem acessível com prioridade para quem trabalha e nasceu em Mafra;	Público e Privado



EXPERIÊNCIA MAFRA - 2023



Anexo 3: Lista de Ações/ Planos/ Projetos

Título	ODS	1	2	3	4	5	6	7	8	9	10	11	12	13	14	15	16	17	#	
AÇÕES PONTUAIS OU EM CONTÍNUO																				
Abates por alienação de Bens Imóveis de Domínio Privado																				X
Abates por alienação de Bens Móveis, Semoventes, Ferramentas e Utensílios considerados como sucata																				X
Ação Social Escolar: apoio na aquisição de material escolar, na refeição e nas visitas de estudo		X	X	X	X	X	X	X	X	X	X	X	X	X	X	X	X	X	X	X
Ações de limpeza de praia																				X
Ações de Sensibilização Ambiental e Programa Eco escolas																				X
Alienação de veículos																				X
Aluguer Operacional de Infraestrutura de Datacenter Externo																				X
Ampliações da Rede de Abastecimento de Água																				X
Ampliações da Rede de Drenagem de Águas Residuais																				X
Análise e Emissão de Pareceres no Âmbito do Enquadramento Paisagístico, espaços verdes e/ou lazer, de processos de obras particulares e/ou loteamentos																				X
Análise Administrativa dos Processos de Operações Urbanísticas																				X
Análise e Emissão de Pareceres no Âmbito de Processos de Licenciamentos Diversos no portal de Serviços - backoffice, no âmbito do Domínio Público Marítimo																				X
Análise e Emissão de Pareceres no Âmbito de Processos de Limpeza de Terrenos																				X
Aplicações de Negócio 2022																				X
Atividades de Enriquecimento Curricular		X	X	X	X	X	X	X	X	X	X	X	X	X	X	X	X	X	X	X
Atribuição Manuais Escolares a alunos ensino básico																				X
Atribuição de Pequenos-almoços (a crianças em situação socioeconómica desfavorecida)		X	X	X	X	X	X	X	X	X	X	X	X	X	X	X	X	X	X	X
Atualização de registos prediais de bens imóveis nos serviços da Conservatória do Registo Predial e nas Finanças																				X
Atualização do Levantamento Botânico do Jardim do Cerco																				X
Base de Dados do Património arbóreo, para introdução de novos parâmetros com recurso a ferramentas de tecnologias existentes																				X
Boletim Municipal		X	X	X	X	X	X	X	X	X	X	X	X	X	X	X	X	X	X	X
Candidatura – Praia + Acessível																				X
Candidatura – Praia Acessível																				X
Candidatura – Praia Saudável																				X
Candidatura – Praia, Bandeira Azul																				X
Candidatura ECOXXI		X	X	X	X	X	X	X	X	X	X	X	X	X	X	X	X	X	X	X
Candidaturas aos fundos de cofinanciamento		X	X	X	X	X	X	X	X	X	X	X	X	X	X	X	X	X	X	X
Cedências de Alvarás ou Obras Particulares																				X
Escolas																				X
Comunicação da Câmara Municipal de Mafra		X	X	X	X	X	X	X	X	X	X	X	X	X	X	X	X	X	X	X
Concessão para instalação de 10 postos de carregamento de veículos elétricos no Município																				X
Conselho Municipal de Educação		X	X	X	X	X	X	X	X	X	X	X	X	X	X	X	X	X	X	X
Contrato de Comunicações Móveis, Fixos e Dados																				X

Anexo 4: Lista de Documentos Estratégicos Municipais

Carta Educativa do Concelho de Mafra

<https://www.cm-mafra.pt/pages/699>

Estratégia Local de Habitação de Mafra

https://www.cm-mafra.pt/cmmafra/uploads/writer_file/document/5149/elh_mafra_alteracao_delibam28_4_2022.pdf

Estratégia Municipal de Adaptação às Alterações Climáticas de Mafra

https://www.cm-mafra.pt/cmmafra/uploads/writer_file/document/1555/emmac_mafra.pdf

Estratégia Municipal para a Dinamização Económica de Mafra

https://www.cm-mafra.pt/cmmafra/uploads/writer_file/document/911/estrategia_para_a_dinamizacao_economica_de_mafra_0.pdf

Estratégia Municipal para o Envelhecimento Ativo e Saudável do Concelho de Mafra

https://www.cm-mafra.pt/cmmafra/uploads/writer_file/document/1392/estrategia_municipal_para_o_envelhecimento_ativo_e_saudavel_do_concelho_de_mafra.pdf

Plano Especial de Emergência de Proteção Civil para o Risco de Cheias, Inundações e Galgamentos Costeiros de Mafra

https://www.cm-mafra.pt/cmmafra/uploads/document/file/7678/plano_especial_emergencia_risco_cheias_inundacoes_e_galgamentos_costeiros_de_mafra_nov_2019.pdf

Plano Especial de Emergência de Proteção Civil para o Risco Sísmico de Mafra

https://www.cm-mafra.pt/cmmafra/uploads/document/file/7677/plano_especial_emergencia_risco_sismico_de_mafra_aprovado_nov_2019.pdf

Plano Estratégico de Reabilitação de Linhas de Água do Concelho de Mafra (PERLA)

Disponível online a partir de outubro de 2023

Plano Diretor Municipal 2015

https://www.cm-mafra.pt/pages/805?folders_list_16_folder_id=59

Plano de Ação de Regeneração Urbana

https://www.cm-mafra.pt/cmmafra/uploads/writer_file/document/768/150_dpi_peru_25000_marco2016.pdf



EXPERIÊNCIA MAFRA - 2023



LAB ODS - ASSUME PRIORITÁRIOS

17 ODS e 169 metas

Mafra foca a sua ação nos seguintes ODS:

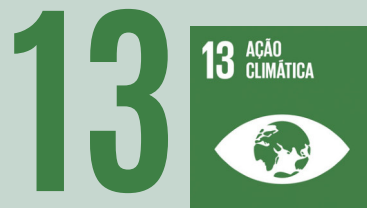



LAB ODS

Missão:

- acompanhar, promover e monitorizar a implementação da Agenda 2030 das Nações Unidas no concelho de Mafra
- Efeito "spill-over" no contexto regional/nacional/internacional

O que se faz no Lab?

- Unidade de investigação-ação
- Implementação e disseminação de soluções técnicas e novos resultados a nível local, nacional e internacional
- Estágios curriculares e profissionais
- Convidados internacionais

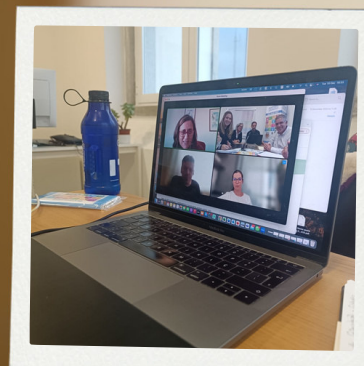



EXPERIÊNCIA MAFRA - 2024



PLATINA E DIAMANTE

Qual o caminho a seguir?

Como?

Quando?

Onde?

Estratégia adotada:

Reforço Institucional: constituição da Aliança e de Sociedade de Investimento Municipal

Pipeline: Portefólio de projetos e a sua viabilidade financeira

Monitorização e Implementação



EXPERIÊNCIA MAFRA - 2024



CONSELHO MUNICIPAL PARA O DESENVOLVIMENTO SUSTENTÁVEL

Espaço Aberto
=
Inclusivo e Centro
de partilha

**Defensor da
Sustentabilidade**
=
Promotor da
Agenda 2030 e dos
ODS

Motor da Mudança
=
Membros
Comprometidos



PORTFÓLIO DE PROJETOS



VEP

Visão - Estratégia



Pipeline Municipal - Portfólio de Projetos

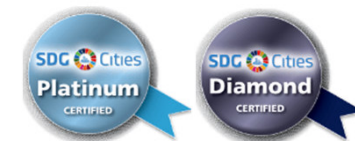

DESAFIOS

01

Tempo disponível e recolha de Dados e informação

- Gestão do tempo
- Dificuldade em obter dados precisos e atualizados sobre os indicadores ODS

02

Adequação dos Dados aos Indicadores

- Plataforma ISM/ UMF

03

Envolvimento e Compromisso da Comunidade e dos Atores envolvidos

- Desafio de mobilizar e envolver a comunidade



VANTAGENS



RUMO DEFINIDO, LINGUAGEM COMUM

- Visão comum do território e do compromisso dos que nele habitam
- Comunicação transversal no planeamento estratégico do município



ATRAÇÃO DE INVESTIMENTOS E PARCERIAS

- A certificação pode ajudar a atrair investimentos para o município, por parte de empresas e organismos internacionais
- Demonstra aos investidores o compromisso do município com a sustentabilidade, responsabilidade social e a geração de valor
- Stakeholder engagement



RESILIÊNCIA E SUSTENTABILIDADE

- Fortalecimento da governação local, através da melhoria da gestão pública e da participação da comunidade
- Gestão municipal mais transparente, eficiente e eficaz



PROCESSO EVOLUTIVO



**Compromisso
Relatório Diagnóstico**



VLR



**Reforço Institucional
e Pipeline com a sua
viabilidade Financeira**



**Monitorização e
implementação**





PRÓXIMOS PASSOS



Aprovação em RC e AM

- Constituição Lab ODS
- Pipeline de Projetos
- Aliança – Conselho Municipal para o Desenvolvimento Sustentável



Desenvolvimento de uma plataforma de gestão municipal

- Orçamento municipal, pipeline, indicadores UMF
- Dinâmica e monitorizável



Capacitação das Juntas de Freguesia

- Projeto-piloto
- 11 Juntas de Freguesia e União de Freguesia



Preparação de um conjunto de eventos

- Apresentação à Comunidade Mafrense
- HLPF 2024, NY
- 2.º Seminário Lusófono
- Outros eventos



MMS – MAFRA MAIS SUSTENTÁVEL/ MAFRA MORE SUSTAINABLE

Muito Obrigada!
Ana Carolina M. Cardoso Ferreira

anaferreira@cm-mafra.pt

Tel: 96 320 46 59